

[illegible]

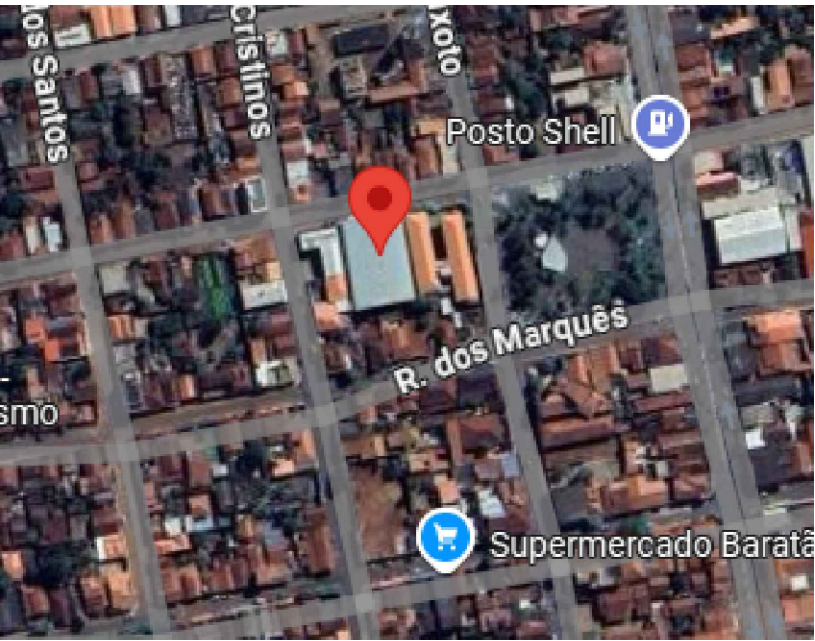

https://maps.app.goo.gl/z9LB9ZKgSVyhK2wy6  
LOCAÇÃO / SITUAÇÃO  
SEM ESCALA

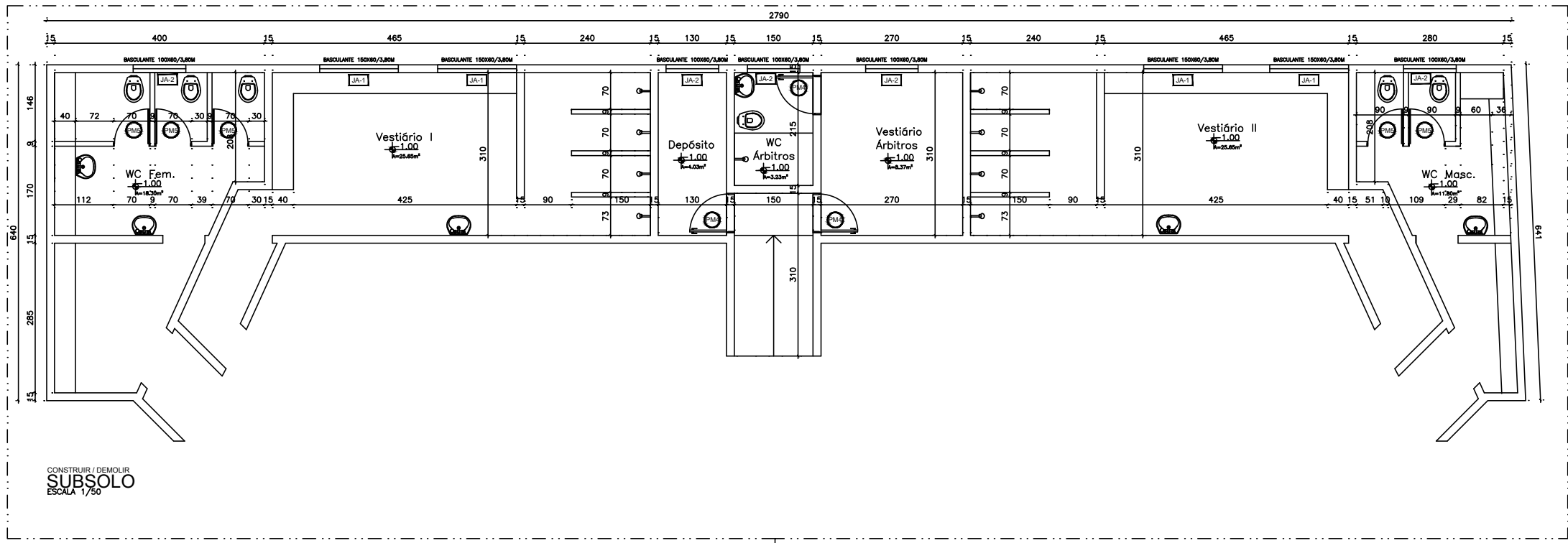
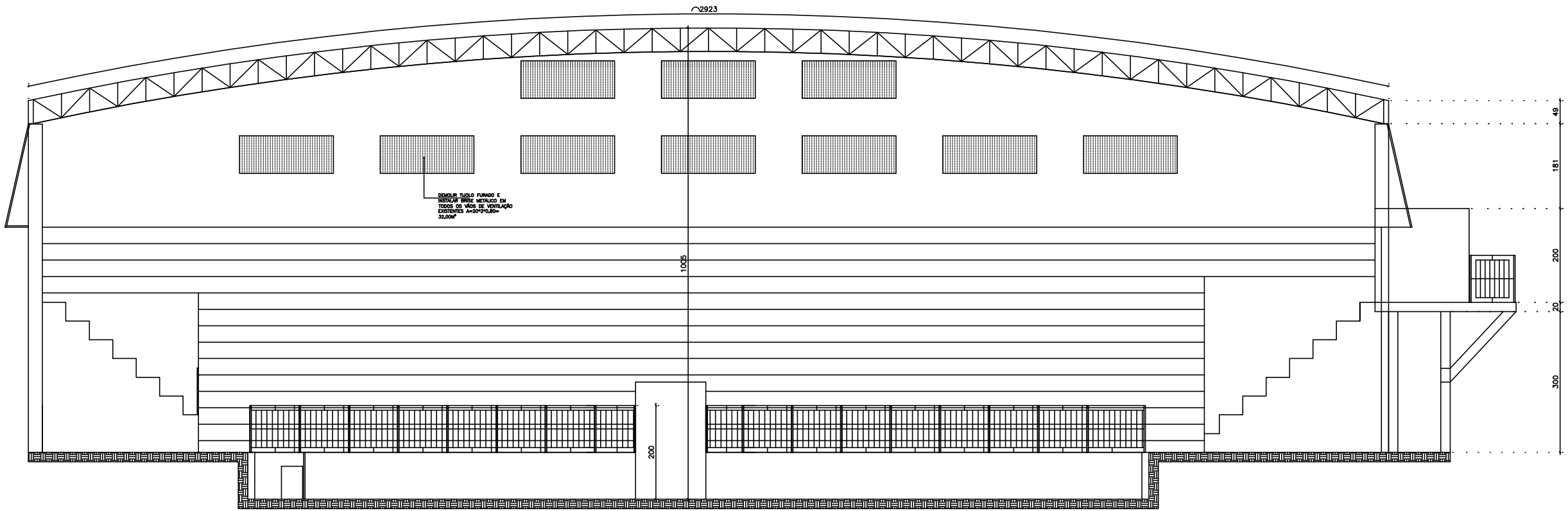
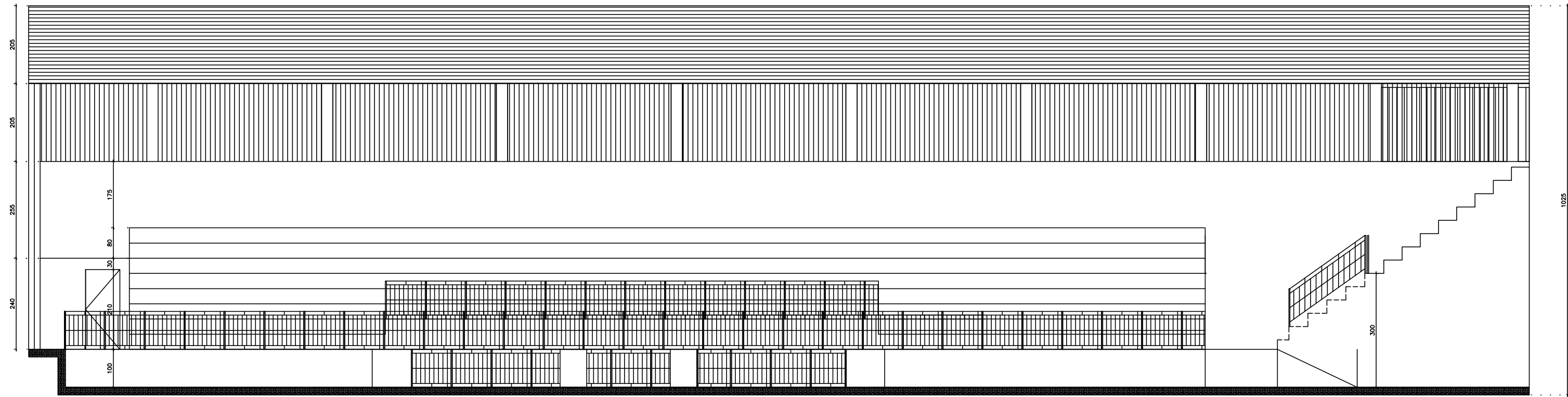
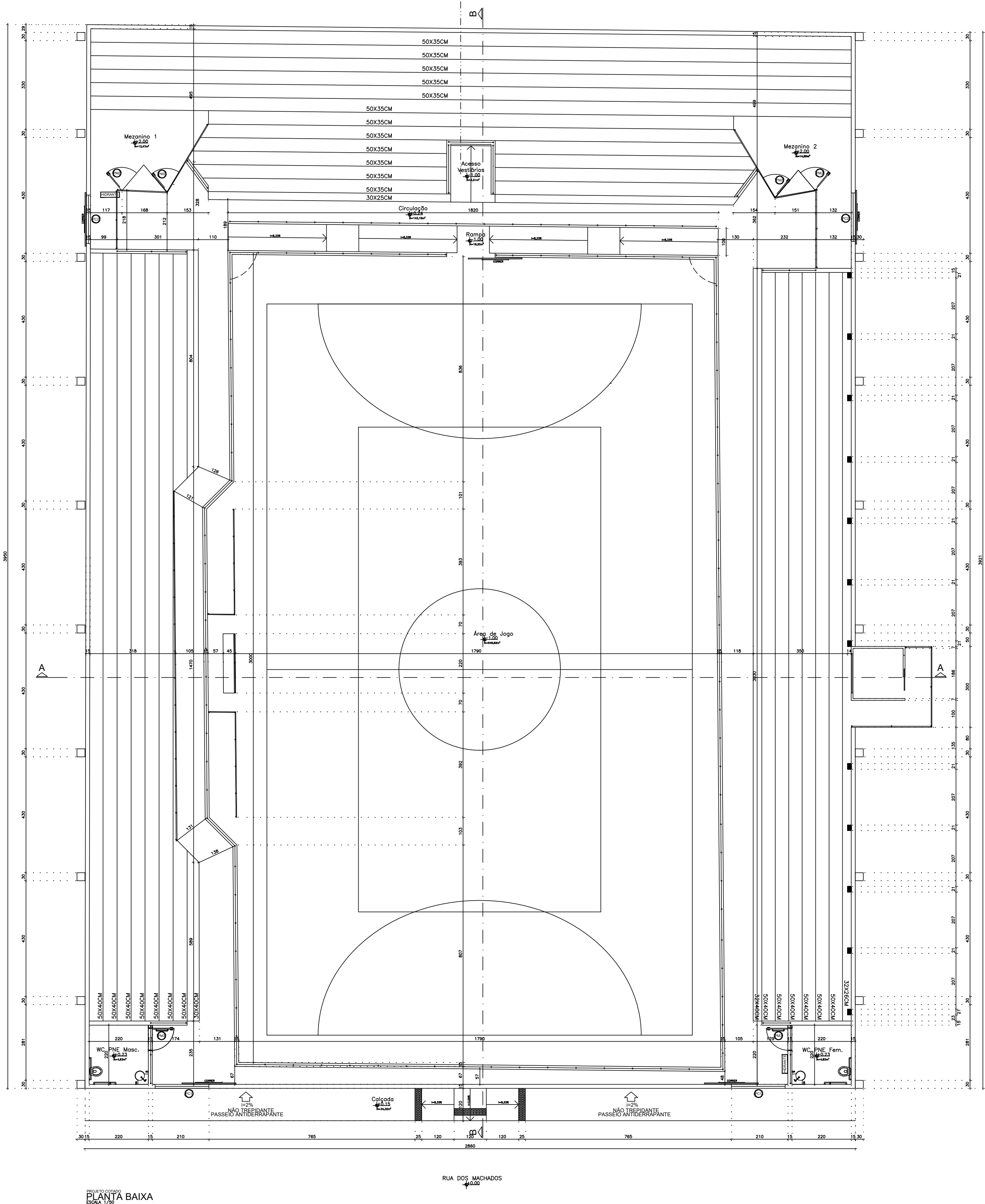

PREFEITURA	
C.R.E.A.	
RELEVAMENTO CADASTRAL Projeto Arquitetônico Reforma de Ginásio Poliesportivo	
PROPRIETÁRIO: PREFEITURA MUNICIPAL DE CENTRALINA/MS LOCAL: RUA DOS MACHADOS, Nº 545 - BARRIO CENTRO CIDADE: CENTRALINA/MS	
AUTOR PROJETO	
TÍTULO: REFORMA DE GINÁSIO POLIESPORTIVO	
DATA: MARÇO/2025	
FOLHAS: 02/04	
DESENHISTA: VINCENZI	